

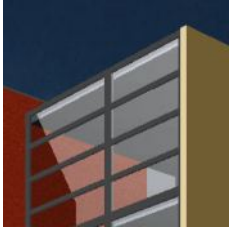

Een uitbreiding van een bestaand zorgcentrum van 60 naar 80 verzorgingsplaatsen, tevens is de recreatieruimte vergroot en zijn de voorzieningen aan de moderne eisen aangepast. Ter verhoging van de differentiatie is in het gebouw een kinderdagverblijf ondergebracht. Het gebouw is een zelfstandig volume, de eenheden zijn per twee in de toekomst te combineren tot zelfstandige woningen. Tussen het nieuwe volume en het bestaande gebouw ontstaat op logische wijze de nieuwe recreatiezaal, loopbruggen verbinden oud en nieuw.



Uitbreiding Meerstede Hoofddorp



as-K

architectuurstudio Kristel

ir. Wim Kristel • architect

t. 085-8777304 • m. 06-14443941

wim@as-K.nl • www.as-K.nl

Saturnusstraat 60-unit 106 • 2516 AH Den Haag

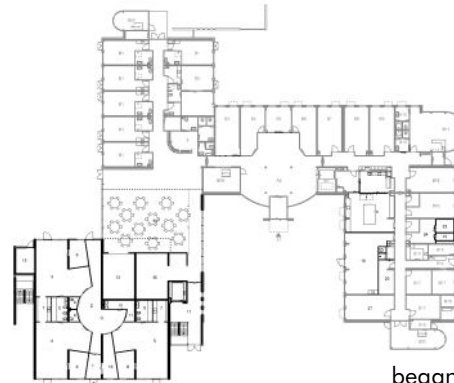

begane grond

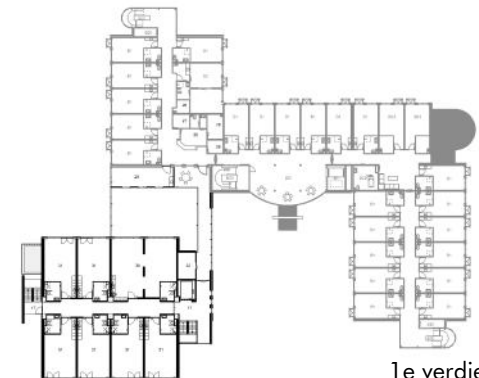

1e verdieping

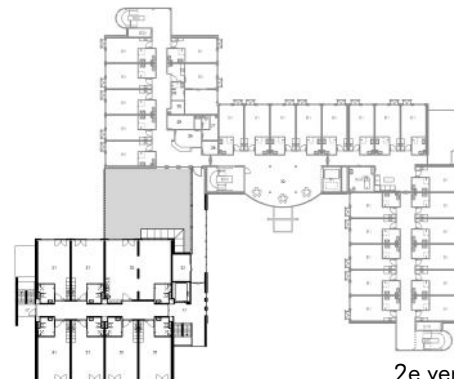

2e verdieping



3e verdieping

| | |
|---------------|----------------------|
| Opdrachtgever | R.K. Stg. Meerlanden |
| Aantal | 20 eenheden |
| | Recreatieruimte |
| | Kinderdagverblijf |
| Soort | Verzorgingshuis |
| Adres | Pabstlaan |
| Plaats | Hoofddorp |
| Aannemer | BK Bouw |
| Ontwerp | 2000 - 2002 |
| Realisatie | 2004 - 2005 |

Gerealiseerd bij OK architecten bna

as-K